

Vorhaben- und Erschließungsplan

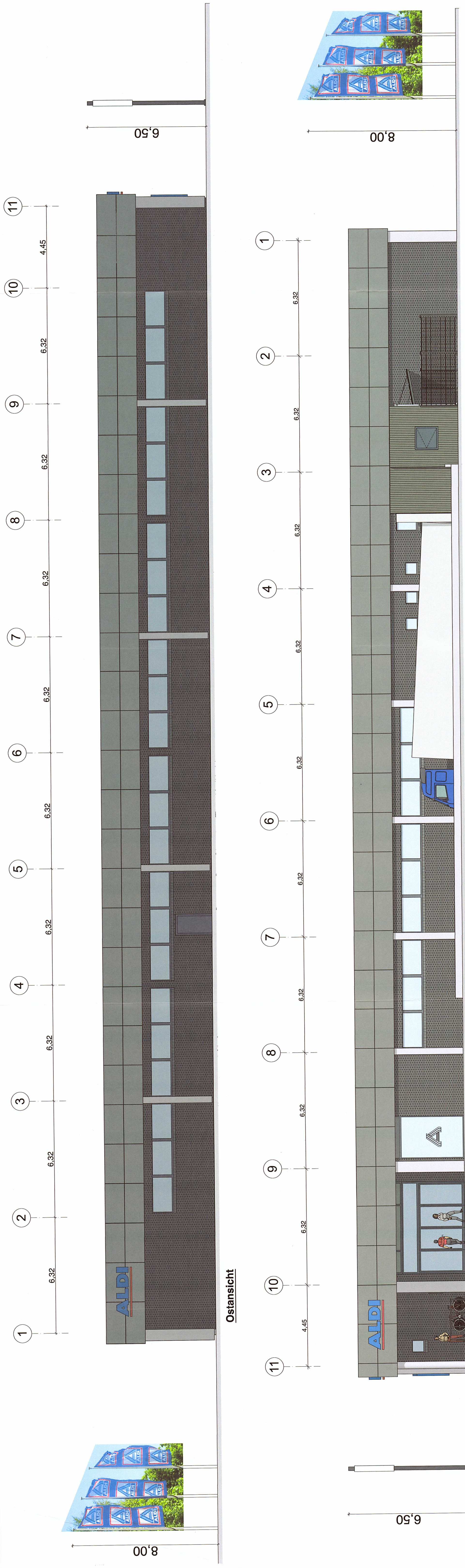

Westansicht

Südensicht

Nordansicht

Bekanntmachungsvermerk:

Der Vorhaben- und Erschließungsplan zur Satzung über die 2. Änderung des vorhabenbezogenen Bebauungsplanes Nr. 16 der Stadt Mölln wird hiermit ausfertigt und ist bekannt zu machen.

Stadt Mölln, den 1. Aug. 2024 Siegel Der Bürgermeister

Projekt:
Grambeker Weg 95-97, 23879 Mölln
 Maßnahme:
Neubau eines ALDI-Marktes

Gemeinde, Bezirk: Mölln
 Flurstück(-e): 56/6, 56/7, 56/8, 57/5, 57/7, 57/9
 Gemarkung/Flur: Mölln
 Flur: 17

Bauherr/-in:
 BGB Grundstücksgesellschaft Herlen
 BV 7125 - Mölln, Grambeker Weg 95-97
 Hohewaldstr. 345-349
 45689 Herlen
 vertreten durch
 ALDI Immobilienverwaltung GmbH & Co. KG
 Hohewaldstraße 345-349
 45689 Herlen

Eigentümer/-in:
 BGB Grundstücksgesellschaft Herlen
 BV 7125 - Mölln, Grambeker Weg 95-97
 Hohewaldstr. 345-349
 45689 Herlen

Planungsphase:
Entwurf
 Planinhalt:
 Ansichten Vorhaben- und Erschließungsplan
 zur Satzung über die 2. Änderung des vorhabenbezogenen Bebauungsplanes Nr. 16 der Stadt Mölln
 Maßstab:
M 1:100

Genehmigt am:

Bearbeitet:
 N. Sobotta / G. Klotz

Datum:
 18.09.2019

Zeichnungs-Nr.:
 2

Planverfasser:
 Dipl.-Ing.-Architekt GEORG TKOTZ
 HAUPTSTRASSE 40 • 23827 GROSS SARAU • FON 04509-87700 • FAX 04509-877010
 g.tkotz@gt-architekt.de

Diese Zeichnung ist urheberrechtlich geschützt. Sie darf ohne meine Genehmigung weder ververvielt, noch Dritten zugänglich gemacht werden.